

PLANTA DE ÁGUAS PLUVIAIS E PISO PÁTIO- CRECHE DESIDÉRIO MINETTO



CORTE AA- CRECHE DESIDÉRIO MINETTO

CANALETAS PÁTIO
Esc. 1/50

NOTAS PROJETO

ÁGUAS PLUVIAIS:

1. Todas as medidas devem ser conferidas in loco antes de qualquer execução dos serviços contratados;
2. Para as canaletas de drenagem, deve-se utilizar escavação manual de vala com profundidade igual ou menor a 1,30m, com posterior reaterro apiloado.
3. As canaletas deverão ser executadas com concreto moldado in loco, com espessura de 0,07 m, com geometria trapezoidal.
4. Para as caixas de rede águas pluviais: Será demarcado e escavado manualmente a vala com uso de pá e enxada de acordo com as dimensões expostas em projeto e, caso necessário, será realizada a contenção da cava. Sobre o fundo preparado, deverão ser montadas as fôrmas da laje de fundo da caixa e, em seguida realizar sua concretagem.
5. Sobre o fundo da laje, serão assentados os tijolos cerâmicos maciços com argamassa aplicada com colher, atentando-se o posicionamento dos tubos de entrada e saída.
6. Concluída a alvenaria da caixa, serão revestidas as paredes internas com chapisco e reboco, enquanto as faces externas serão revestidas apenas com chapisco. Sobre a laje de fundo, deverá ser revestida com argamassa de maneira a direcionar e garantir o correto escoamento dos efluentes.
7. O concreto será de traço 1:2,7:3 (cimento, areia média e brita 1) de fck 20Mpa e a argamassa para o chapisco terá traço 1:4 (cimento e areia média).
8. Por fim, deverá ser colocada tampa de concreto pré-moldado sobre a caixa.

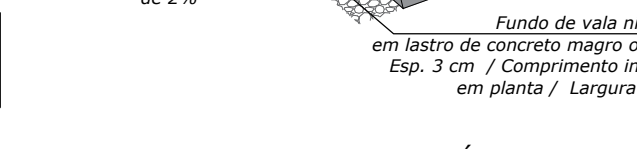
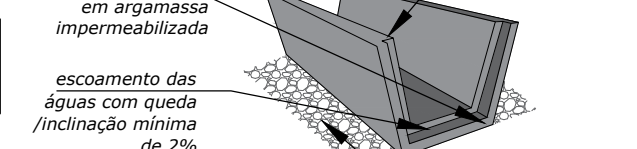
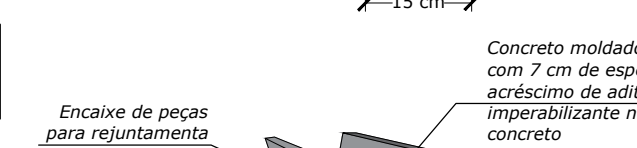
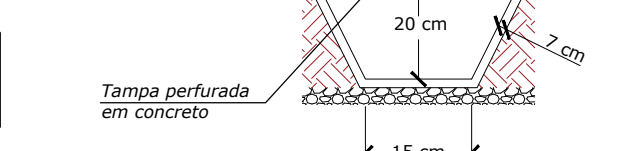
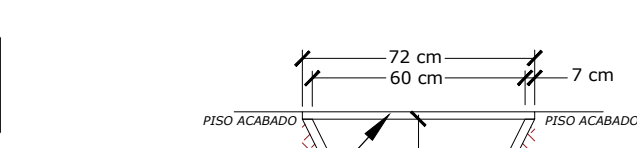
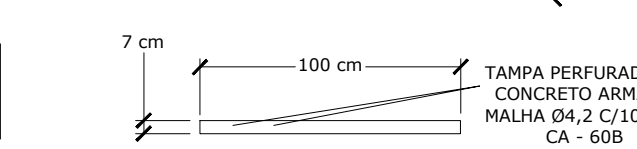
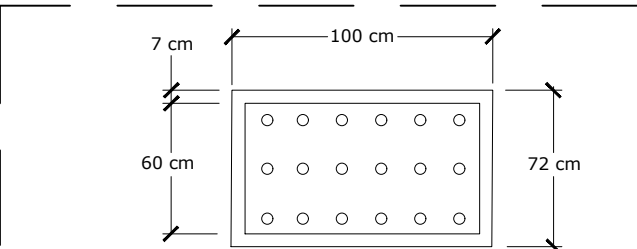

Det. Construtivo 01 - Canaletas de Águas Pluviais
Detalhe genérico de canaletas e tampas de vedação s/ Esc.

NOTAS PROJETO

PISO DE CONCRETO PÁTIO:

1. Todas as medidas devem ser conferidas in loco antes de qualquer execução dos serviços contratados;
2. A demolição dos pisos e contrapisos deverão seguir criteriosamente as observações e regras dispostas junto a ABNT NBR 5682 vigente ou, na ausência, norma equivalente. Deverá ser tomado os devidos cuidados para manter íntegro o contrapiso existente.
3. Todo o entulho gerado deverá ser armazenado em caçambas para posterior recolhimento. Em nenhuma hipótese o entulho deverá ser armazenado no passeio público. Todo o entulho gerado deverá ter sua destinação para local indicado/autorizado pela CETESB.
4. Lastro: Haverá apiloamento do terreno, caso seja necessário para o recebimento dos contrapisos, que não poderão ser iniciados, sem que haja uma completa consolidação dos aterros. Será feito um lastro de pedrisco com espessura de 3 cm.
5. Contrapiso: Deverá ser utilizada argamassa de cimento e areia grossa, traço 1:2,7-3, na espessura máxima de 5 cm e curada durante 07 dias.
6. Deverá em toda a parte do pátio, ser executado cortes de junta de dilatação, seguir medidas do Projeto Arquitetônico (vide prancha).
7. Alisamento superficial (polimento), utilizando-se de acabadoras mecânicas de superfície, dupla hélice, com disco de flotação. Após a etapa de alisamento superficial (polimento), deverá ser realizada a cura úmida do concreto durante 7 dias ou até que atinja 75% da sua resistência final.

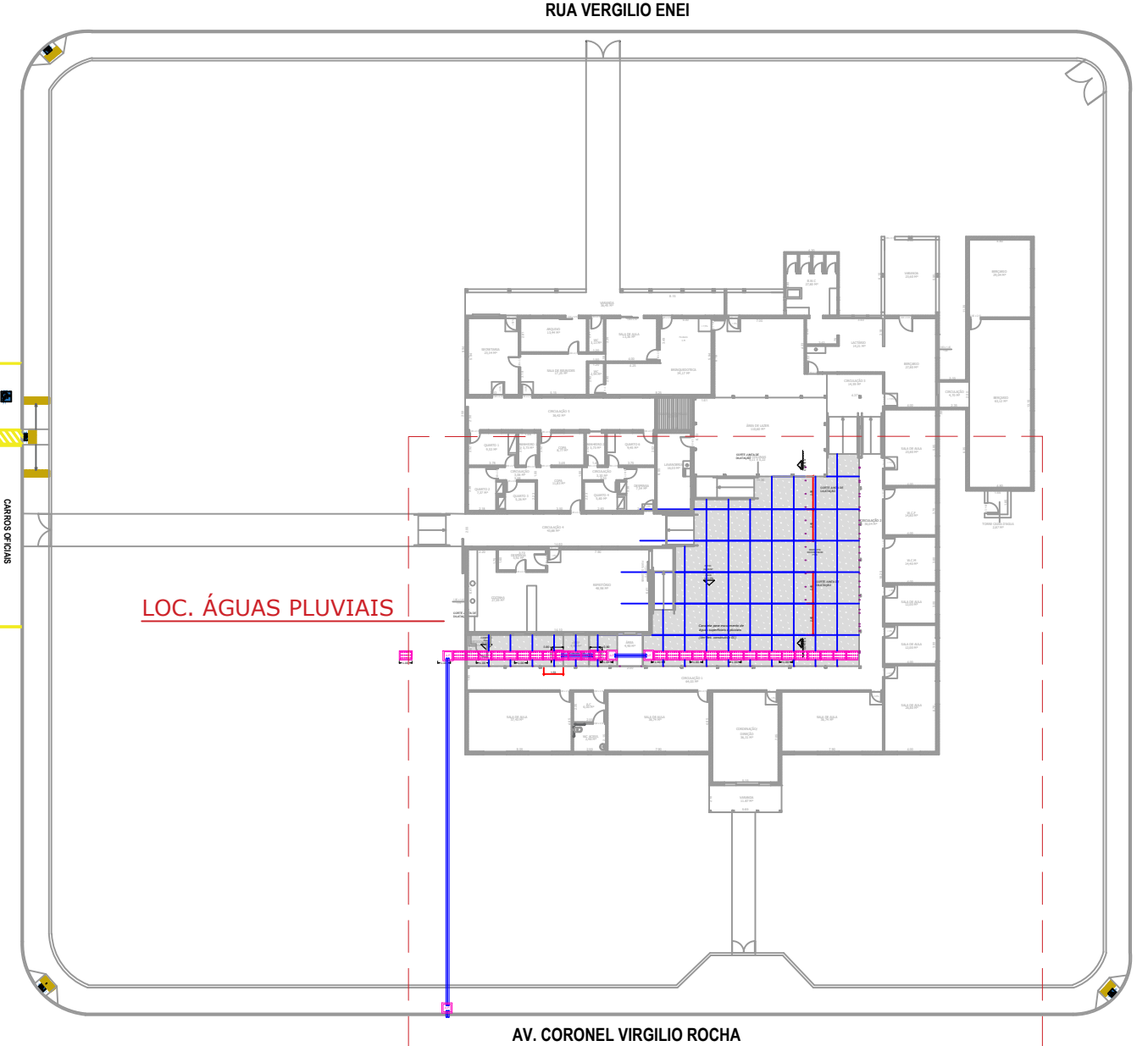

PLANTA DE IMPLANTAÇÃO

LOCALIZAÇÃO ÁGUAS PLUVIAIS
Esc. 1/500

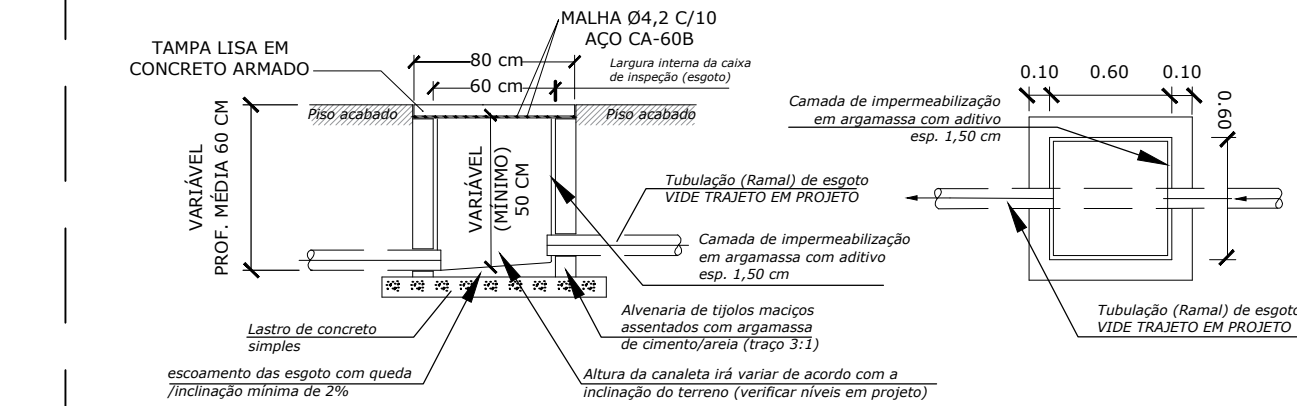

Det. Construtivo 02 - Caixa de Águas Pluviais (AP)
Detalhe genérico de caixa inspeção e tampas de vedação s/ Esc.



PREFEITURA MUNICIPAL DE MACATUBA

SECRETARIA MUNICIPAL DE INFRAESTRUTURA, DESENVOLVIMENTO URBANO, SERVIÇOS E ZELADORIA

SEDURB - DIVISÃO DE ENGENHARIA

Rua Arlindo Batista Artoli, 5-40, Centro, CEP 17290-035 - Macatuba/SP
CNPJ 46.200.853/0001-78 | Fone: (14) 3298-9800 | Email: engenharia@macatuba.sp.gov.br

TÍTULO: REFORMA DA CRECHE MUNICIPAL DESIDÉRIO MINETTO, NO MUNICÍPIO DE MACATUBA/SP	FOLHA: ARQ. 07-11
---	----------------------

PROJETO: PROJETO BÁSICO DE ÁGUAS PLUVIAIS E PISO CONCRETO PÁTIO - REFORMA DE CRECHE DESIDÉRIO MINETTO, NO MUNICÍPIO DE MACATUBA/SP

PROPRIETÁRIO: PREFEITURA MUNICIPAL DE MACATUBA - ESTADO DE SÃO PAULO

ENDEREÇO DA OBRA: AV. CORONEL VIRGÍLIO ROCHA, Nº 17-36, CENTRO, MACATUBA/SP	QUADRO DE ÁREAS:
--	------------------

ART/BRT:	
----------	--

DATA: FEV/2025	ESCALA: INDICADAS
-------------------	----------------------

LOCALIZAÇÃO:



Fonte: Google Earth

RESPONSÁVEL TÉCNICO
Lidiane Pereira dos Santos
Arquiteta e Urbanista - CAU Nº A123705-5

SECRETÁRIO MUNICIPAL DE INFRAESTRUTURA, DESENVOLVIMENTO URBANO, SERVIÇOS E ZELADORIA
Armando Soares O. Júnior

PREFEITO MUNICIPAL
Anderson Ferreira

PROJETISTA: Arq.ª Lidiane Pereira dos Santos